

123



FÖRDERVEREIN

Elbetalschule Naumburg e. V.



ABC

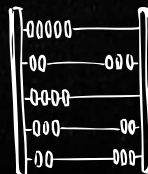

MACH MIT!

www.foerderverein-elbetalschule-naumburg.eu

Mitgliedsantrag

Hiermit beantrage ich, _____ (Name, Vorname)
meine Aufnahme in den Verein **Förderverein der Elbetalschule Naumburg e.V.**

Meine Kontaktdaten

Name, Vorname: _____

Adresse: _____

Geburtsdatum: _____

Telefonnummer: _____

E-Mail: _____

Die Mitgliedschaft umfasst einen Jahresbeitrag in Höhe von mindestens EUR 12,00.
Der Jahresbeitrag wird bei Eintritt in den Verein und dann jährlich zum 15. Januar fällig.

Ich habe die rückseitig beigefügten Datenschutzhinweise zur Kenntnis genommen und verstanden.

Durch meine Unterschrift erkenne ich die Satzung des Vereins in der jeweils gültigen Fassung als für mich verbindlich an. Die aktuelle Fassung der Satzung habe ich zur Kenntnis genommen.

Ort, Datum

Unterschrift (ggfls. des*der gesetzlichen Vertreter*in)

SEPA-Lastschriftmandat

Gläubiger-Identifikationsnummer: DE19ZZZ00000321570

Mandatsreferenz: Mitgliedsbeitrag FöV Elbetalschule

Ich ermächtige den Förderverein der Elbetalschule Naumburg e.V. widerruflich den jährlichen Mitgliedsbeitrag in Höhe von EUR_____ (Mindestbeitrag EUR 12,00) bei Fälligkeit per Lastschrift einzuziehen. Zugleich weise ich mein Kreditinstitut an, die vom Förderverein der Elbetalschule Naumburg e.V. auf mein Konto gezogenen Lastschriften einzulösen.

Hinweis: Ich kann innerhalb von 8 Wochen, beginnend mit dem Belastungsdatum, die Erstattung des belasteten Betrages verlangen. Es gelten dabei die mit meinem Kreditinstitut vereinbarten Bedingungen.

Kreditinstitut: _____

IBAN: _____

BIC: _____

(Name, Vorname und Anschrift des Kontoinhabers, wenn abweichend von den obigen Angaben)

Ort, Datum

Unterschrift

Das sind wir:

Der Förderverein der Elbetalschule Naumburg e.V. hat es sich als gemeinnütziger Verein zur Aufgabe gemacht, einen aktiven und wirkungsvollen Beitrag zur Sozial- und Jugendarbeit zu leisten. Dies erfolgt durch die ideelle, materielle und vor allem finanzielle Unterstützung der Elbetalschule.

Das tun wir:

- vierteljährliche Organisation des Gesunden Frühstücks
- Organisation der Cafeteria bei schulischen Veranstaltungen
- Beantragung von Fördergeldern
- Annahme von Spenden für die Elbetalschule
- Finanzielle Unterstützung der Schulbücherei
- Sponsoring der Buchpreise für den Vorlesewettbewerb
- bedarfsorientierte Anschaffungen wie z. B. Picknickbänke, Spielzeug, Tornetze, Bücher

Das können Sie tun:

- Mitglied werden
- spenden
- aktiv mithelfen
 - bei Veranstaltungen
 - beim Gesunden Frühstück
 - Ideen einbringen

Das wünschen wir uns:

Mitglieder zu gewinnen, die sich mit der Elbetalschule verbunden fühlen. Mit Ihrer Mitgliedschaft helfen Sie uns, die kleineren und größeren Wünsche der Schüler zu erfüllen. Alle Einnahmen kommen unserer Elbetalschule und somit unseren Kindern zu Gute.

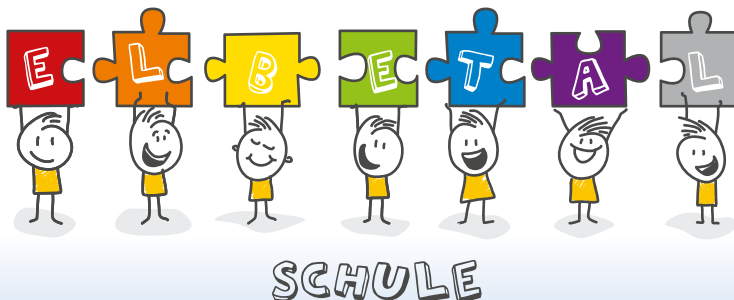

Datenschutzhinweise

1. Name und die Kontaktdaten der Verantwortlichen

Förderverein der Elbetalschule Naumburg e.V., Am Kuhberg 13, 34311 Naumburg,

E-Mail: foerderverein-elbetalschule@web.de,

Vorsitzender: René Kröninger, stellvertr. Vorsitzende: Christina Armbrust

2. Verarbeitung der personenbezogenen Daten, Zweck der Verarbeitung und Speicherdauer

a) Beitritt zum Verein

Beim Beitritt zu unserem Verein werden folgende Daten erhoben und gespeichert:

- Name
- Adresse
- Geburtsdatum
- Bankdaten
- E-Mail-Adresse
- Telefonnummer
- Fotos

Die gespeicherten Daten werden verarbeitet und genutzt, um die Mitgliederverwaltung, den Beitragseinzug und der Übermittlung von Vereinsinformationen durch den Verein und für alle in der Satzung genannten Zwecke zu ermöglichen.

Die Rechtsgrundlage dieser Datenverarbeitung ist Art. 6 Abs. 1 lit. b) DSGVO.

Bei Beendigung der Mitgliedschaft werden die personenbezogenen Daten gelöscht, soweit sie nicht entsprechend der gesetzlichen Vorgaben aufbewahrt werden müssen.

b) Veröffentlichung der Daten auf der Website

Auf unserer Website foerderverein-elbetalschule-naumburg.eu veröffentlichen wir folgende Daten:

- Name
- Foto

Die Veröffentlichung erfolgt, um den Verein und das Vereinsleben darzustellen. Die Rechtsgrundlage dieser Datenvereinbarung ist Ihre Einwilligung gem. Art. 6 Abs. 1 lit. f) bzw. für sensible Daten Art. 9 Abs. 2. lit. a) DSGVO. Die Daten werden bei Beendigung der Mitgliedschaft gelöscht sowie im Falle eines Widerrufs Ihrer Einwilligung, soweit sie nicht entsprechend der gesetzlichen Vorgaben aufbewahrt werden müssen.

3. Empfänger der personenbezogenen Daten im Falle der Weitergabe an Dritte

Elbetalschule Naumburg

Am Kuhberg 13

34311 Naumburg

4. Betroffenenrechte

Das geltende Datenschutzrecht räumt Ihnen bei Vorliegen der jeweiligen gesetzlichen Voraussetzungen die nachstehend aufgeführten Betroffenenrechte ein:

- Auskunftsrecht gemäß Art. 15 DSGVO
- Recht auf Berichtigung gemäß Art. 16 DSGVO
- Recht auf Löschung gemäß Art. 17 DSGVO
- Recht auf Einschränkung der Verarbeitung gemäß Art. 18 DSGVO
- Recht auf Unterrichtung gemäß Art. 19 DSGVO
- Recht auf Datenübertragbarkeit gemäß Art. 20 DSGVO
- Recht auf Widerruf erteilter Einwilligungen gemäß Art. 7 Abs. 3 DSGVO
- Recht auf Beschwerde bei der zuständigen Aufsichtsbehörde gemäß Art. 77 DSGVO
- das Recht, eine erteilte Einwilligung jederzeit widerrufen zu können, ohne dass die Rechtmäßigkeit der aufgrund der Einwilligung bis zum Widerruf erfolgten Verarbeitung hierdurch berührt wird.